

HV Manager

Руководство пользователя

ОГЛАВЛЕНИЕ

Введение	3
Установка и конфигурация	4
Системные требования.....	4
Установка.....	5
Конфигурация.....	6
Настройка подключения к локальному Nureg-V хосту.....	6
Настройка подключения к удаленному Nureg-V хосту.....	8
Управление уровнями доступа пользователей и групп	12
Веб-интерфейс.....	14
Лицензирование.....	18

Введение

HV Manager - это веб-интерфейс для управления Microsoft Hyper-V. Он обеспечивает безопасный веб-доступ к виртуальным машинам и авторизацию пользователей и групп Windows. Подходит для малых и больших предприятий и поставщиков облачных услуг.

HV Manager обладает следующими возможностями:

- Управление локальными и удаленными Hyper-V серверами
- Веб-доступ через зашифрованное HTTPS соединение
- Подключение виртуальных машин через RDP WEB консоль
- Claims-Based авторизация пользователей и групп Windows
- Назначение виртуальных машин пользователям и группам
- Журналы событий аудита пользователей и приложения
- Поддержка Windows Server 2012 r2/2016, включая установки Server Core, Server 2016 Nano и Windows 10.

Установка и конфигурация

Системные требования

Оборудование

Процессор: современный x64 или x86 процессор

Память: не менее 1 ГБ ОЗУ

Свободное пространство на диске: 100 МБ для установочных файлов и достаточное дисковое пространство для базы данных HV Manager

Операционные системы

HV Manager может быть установлен на следующих операционных системах:

- Windows Server 2016
- Windows Server 2012 R2
- Windows Server 2008
- Windows 10
- Windows 8.1
- Windows 7

Среда выполнения:

- .NET Framework 4.6.2 и выше

Поддерживаемые Hyper-v Server платформы:

- Windows Server 2016
- Windows Server 2016 Nano
- Windows Server 2012 R2
- Windows 10 (с установленной Hyper-V ролью)

Конфигурация Hyper-v для удаленного управления:

- Hyper-V Module for Windows PowerShell
- Windows Remote Management (WinRM) enabled

Порты и протоколы

WinRM порты подключения по умолчанию:

http: 5985, https: 5986

RDP порты подключения:

TCP: 2179

Установка

Для установки программы HV Manager скачайте последнюю версию с сайта www.apreltech.ru и запустите установочный файл HvManager_xxx.msi. Старая версия во время установки будет обновлена автоматически.

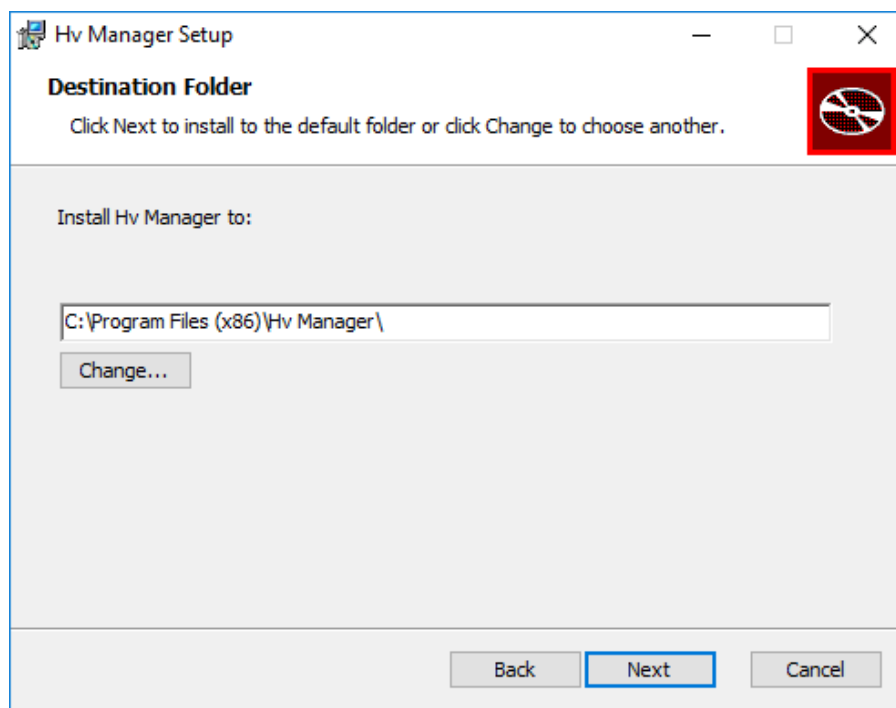
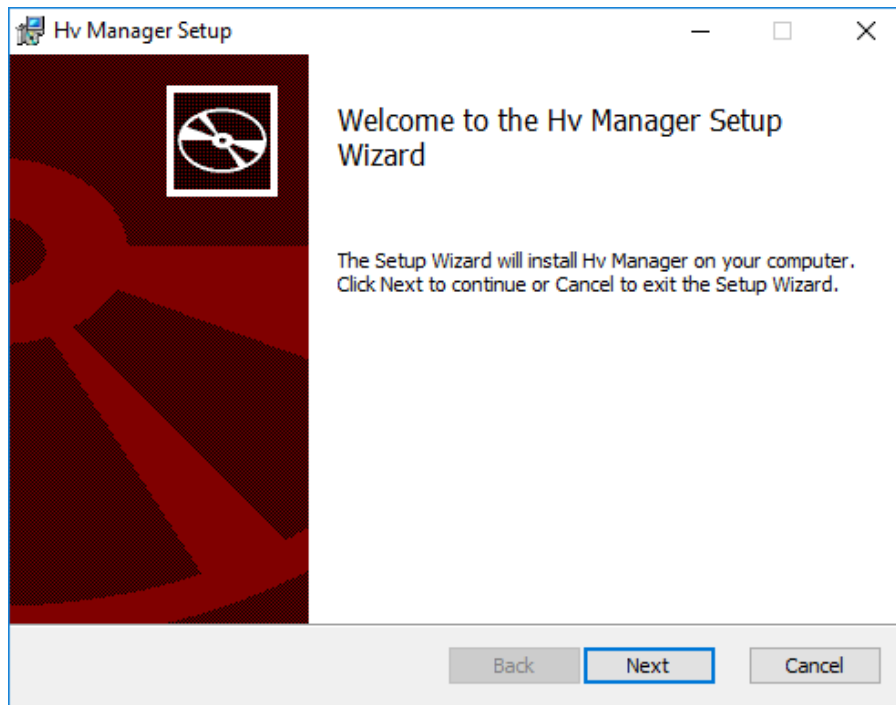

Конфигурация

После установки HV Manager необходимо настроить веб-интерфейс и подключение к Hyper-V серверу. Чтобы открыть инструмент настройки, запустите ярлык HV Manager на рабочем столе.

Настройка подключения к локальному Hyper-V хосту

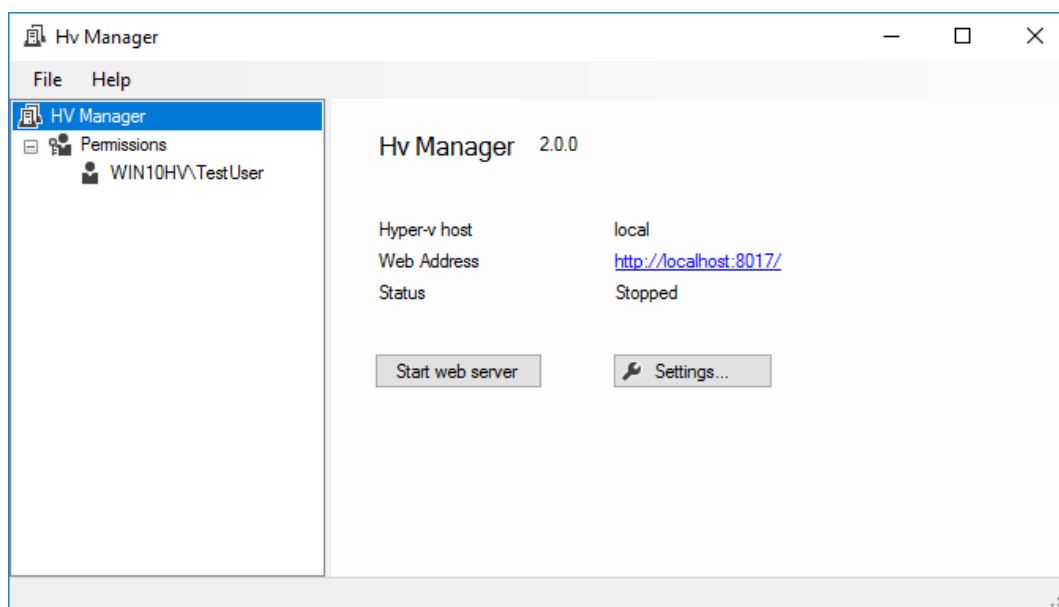

1. Нажмите кнопку **Settings...** «Настройки».
2. Выберите параметр **Local Computer** «Локальный компьютер».
3. Введите учетные данные пользователя для подключения к локальному Hyper-V серверу.
4. Нажмите кнопку Apply «Применить», диалоговое окно Settings «Настройки» будет закрыто.

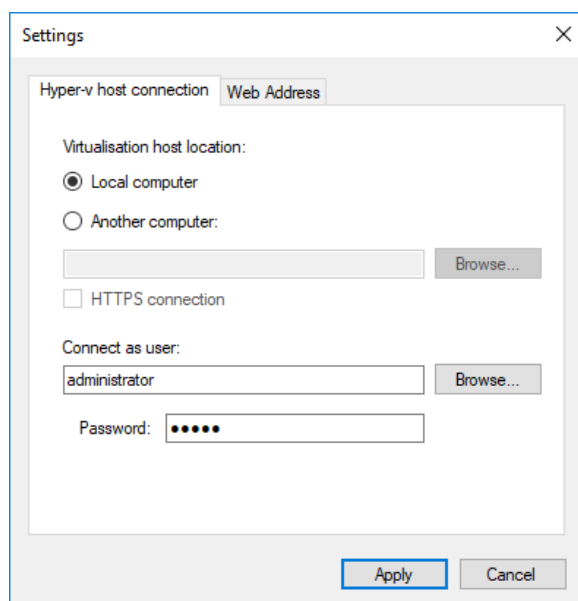

- Нажмите кнопку **Start web server** «Запуск веб-сервера». Будет запущен веб-сервер HV Manager. В строке Status «Состояние» отобразится надпись Running «Выполнение».

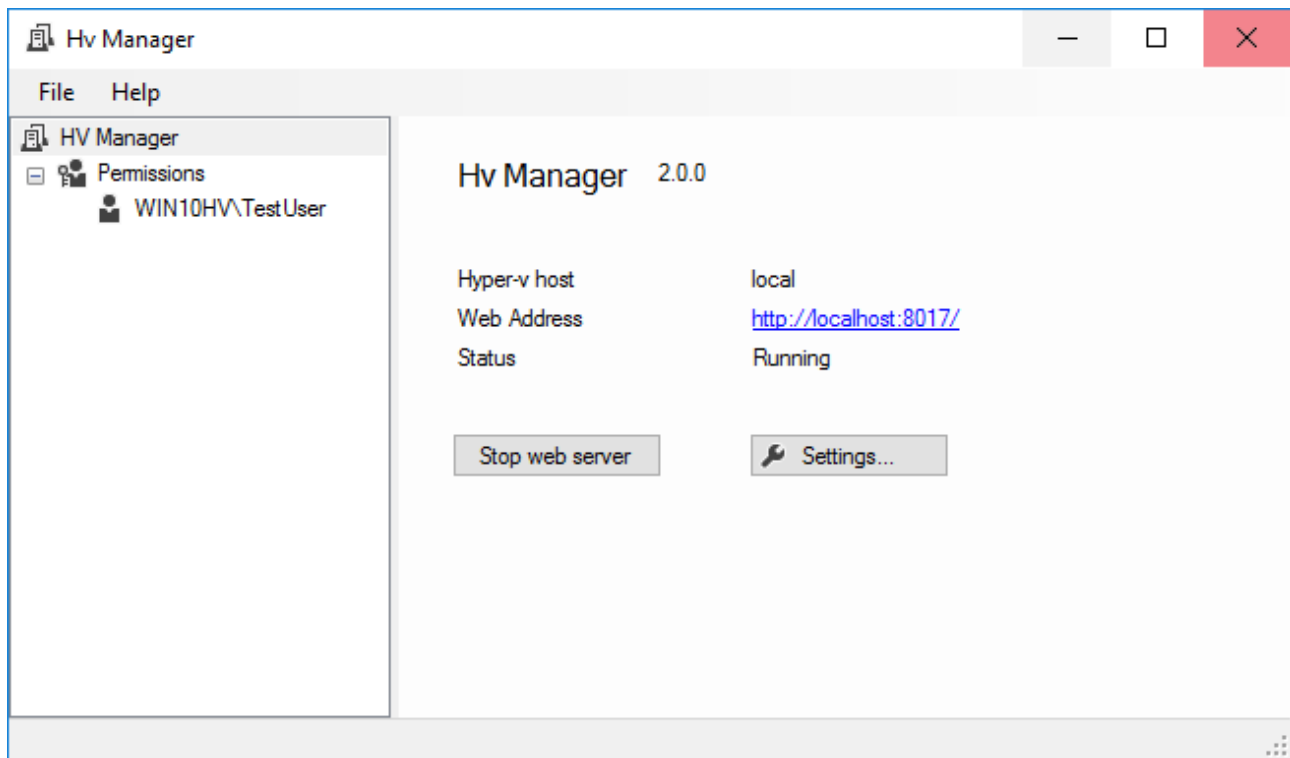

- Нажмите ссылку в строке Web Address «Веб-адрес», откроется веб-браузер.
- Для доступа к веб-интерфейсу введите имя и пароль пользователя.

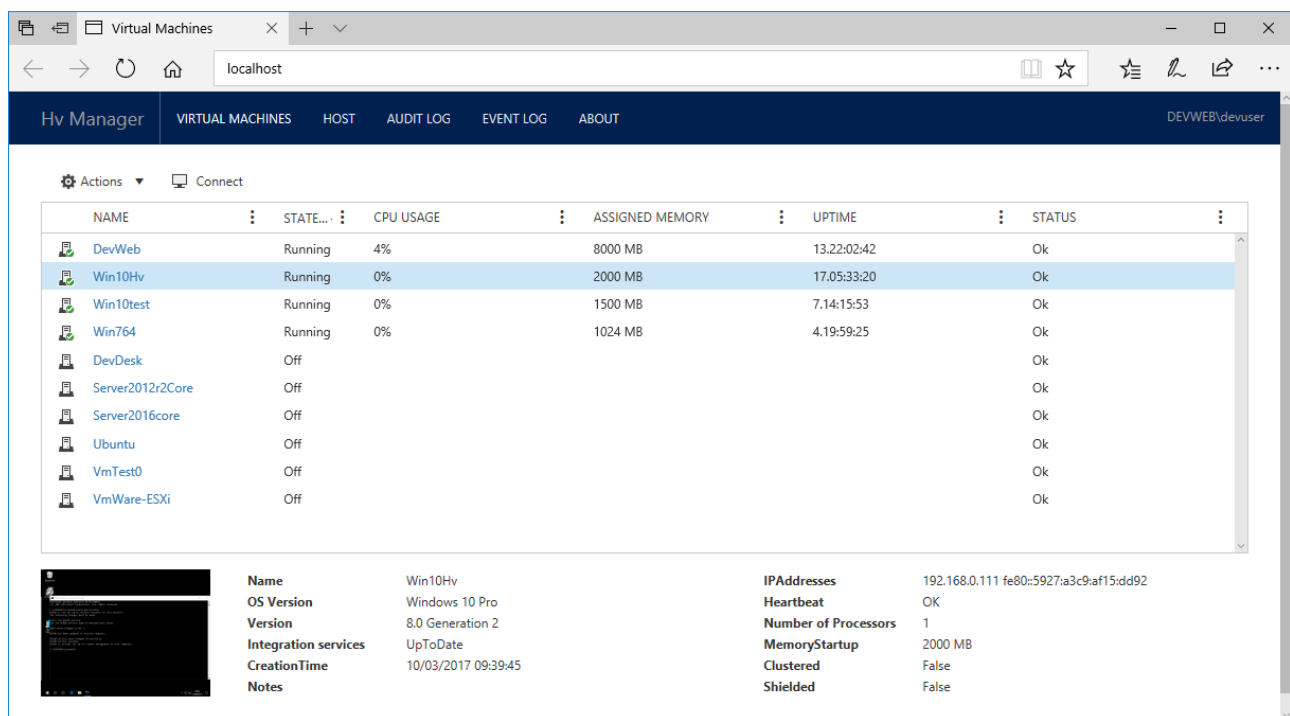

Настройка подключения к удаленному Hyper-V хосту

1. Для подключения к удаленному серверу выберите **Another Computer** «Другой компьютер» в диалоговом окне Settings «Настройки».
2. Укажите имя Hyper-V хоста или IP-адрес. Введите учетные данные пользователя для подключения к удаленному серверу.

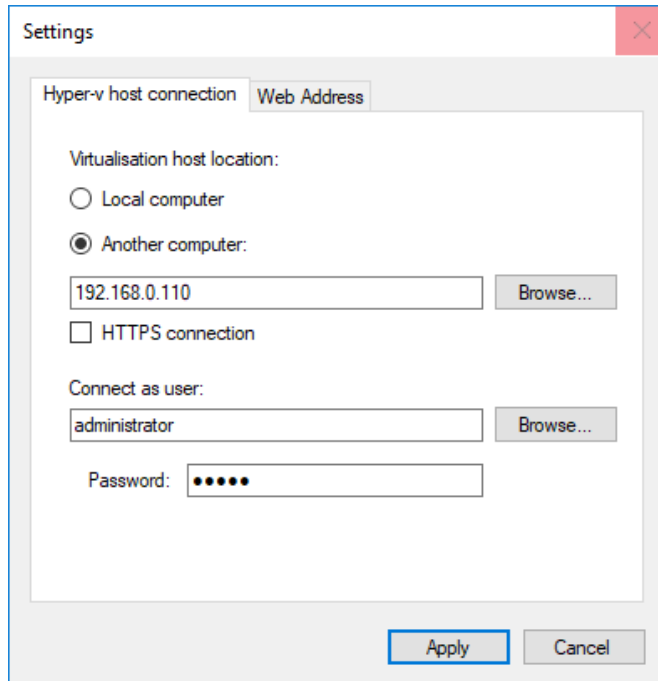

3. Нажмите кнопку Apply «Применить», диалоговое окно Settings «Настройки» будет закрыто.
4. Чтобы проверить подключение нажмите кнопку **Start web server** «Запуск веб-сервера».

5. Если служба удаленного управления Windows (WinRM) не настроена, может отображаться следующее сообщение об ошибке:

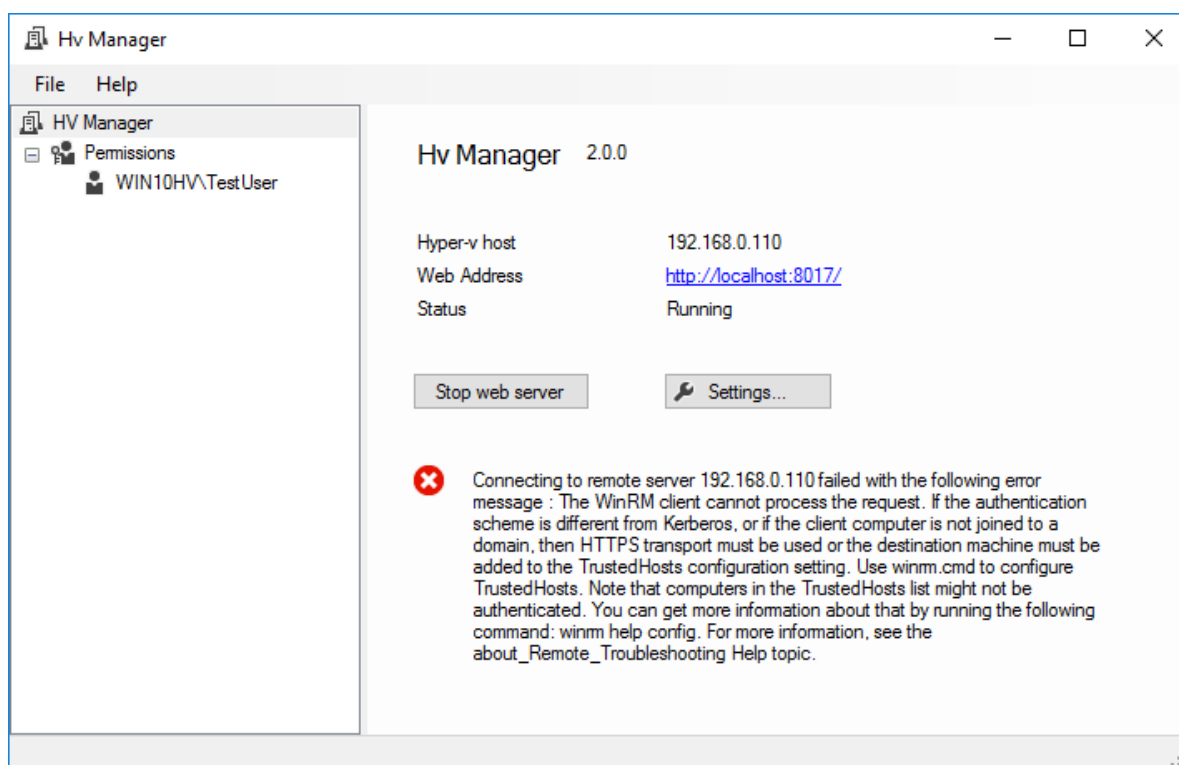

6. Чтобы настроить службу WinRM, запустите командную строку Windows с правами администратора.

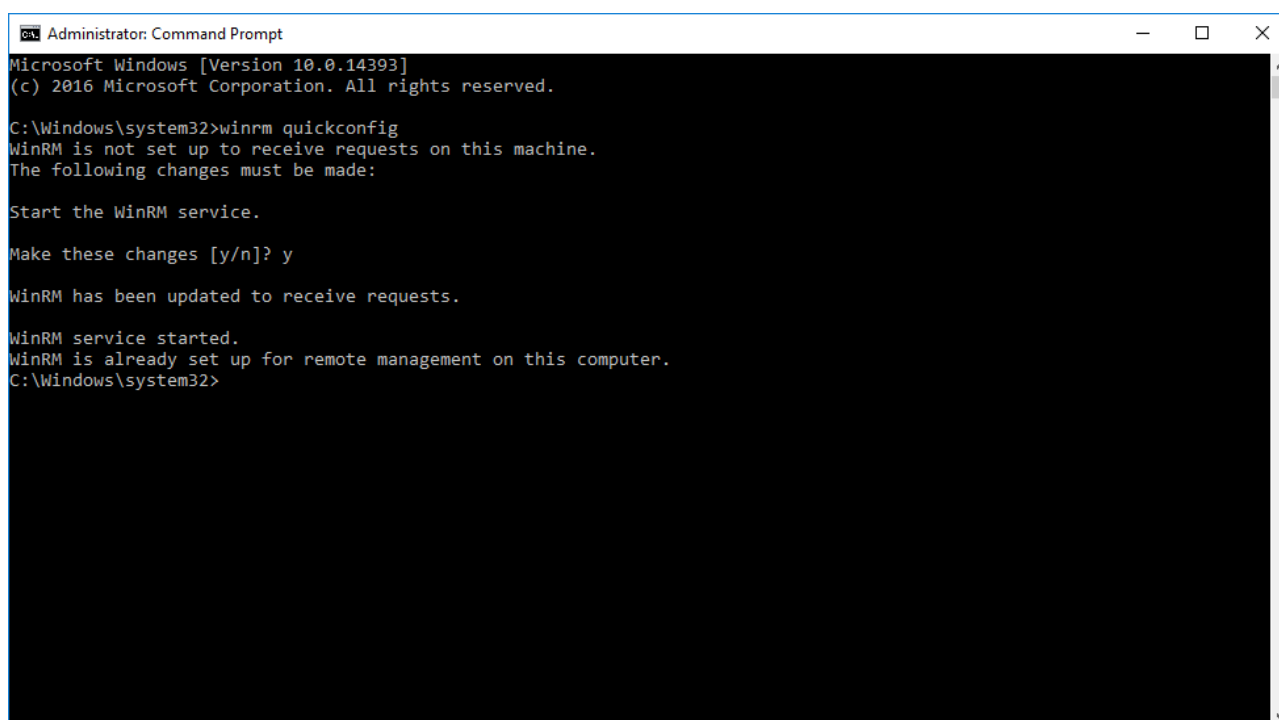

7. Выполните команду **winrm quickconfig** и подтвердите все запросы.
8. Добавьте адрес целевого Нурег-V хоста в список доверенных (надежных) хостов на локальном компьютере с помощью следующей команды:

```
winrm s winrm/config/client @{TrustedHosts="hostaddress_or_ip"}
```

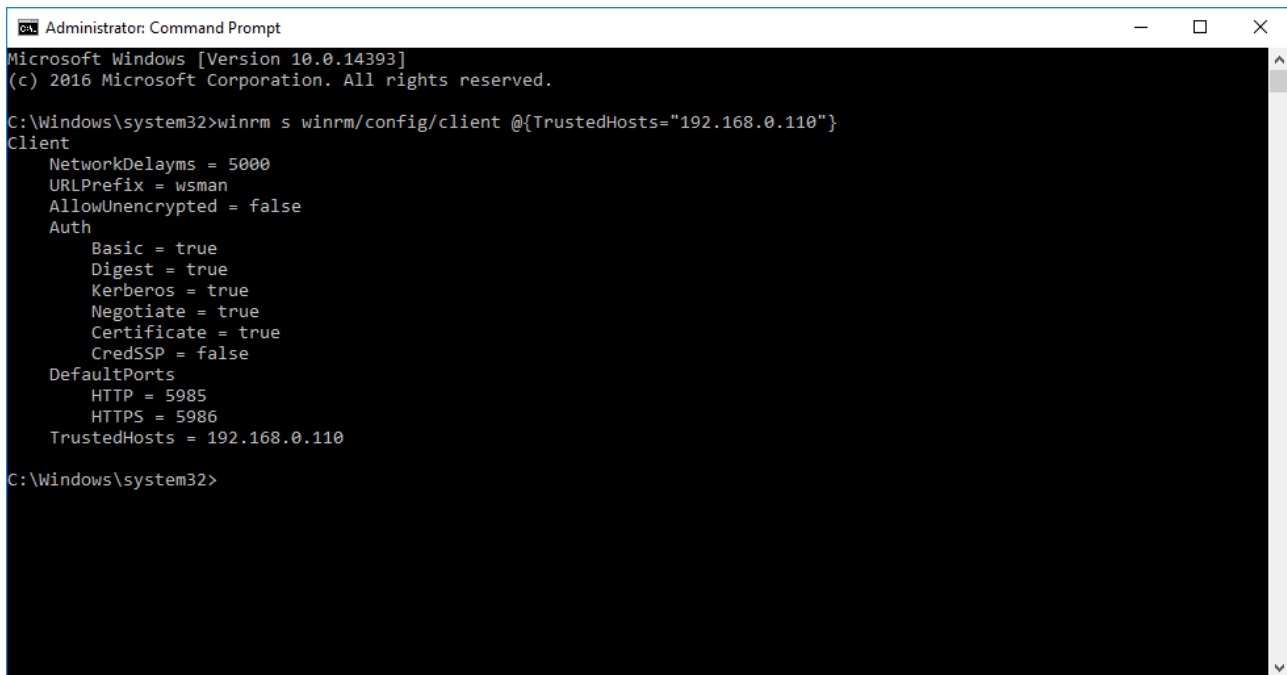

```
Administrator: Command Prompt
Microsoft Windows [Version 10.0.14393]
(c) 2016 Microsoft Corporation. All rights reserved.

C:\Windows\system32>winrm s winrm/config/client @{TrustedHosts="192.168.0.110"}
Client
  NetworkDelays = 5000
  URLPrefix = wsman
  AllowUnencrypted = false
  Auth
    Basic = true
    Digest = true
    Kerberos = true
    Negotiate = true
    Certificate = true
    CredSSP = false
  DefaultPorts
    HTTP = 5985
    HTTPS = 5986
  TrustedHosts = 192.168.0.110

C:\Windows\system32>
```

9. Убедитесь, что служба WinRM включена на удаленном компьютере.
10. На удаленном компьютере запустите команду **winrm quickconfig** и подтвердите все запросы.

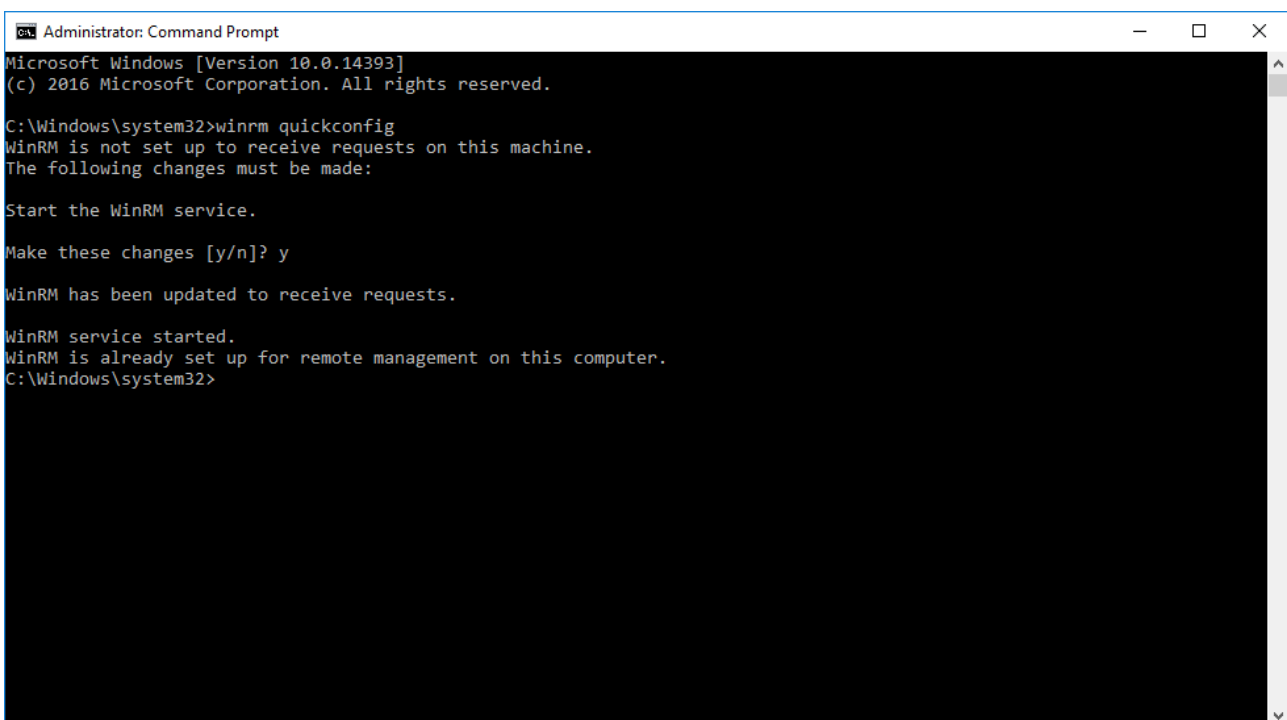

```
Administrator: Command Prompt
Microsoft Windows [Version 10.0.14393]
(c) 2016 Microsoft Corporation. All rights reserved.

C:\Windows\system32>winrm quickconfig
WinRM is not set up to receive requests on this machine.
The following changes must be made:

Start the WinRM service.

Make these changes [y/n]? y

WinRM has been updated to receive requests.

WinRM service started.
WinRM is already set up for remote management on this computer.
C:\Windows\system32>
```

11. Для проверки подключения к Hyper-V хосту нажмите кнопку **Start web server** «Запуск веб-сервера».

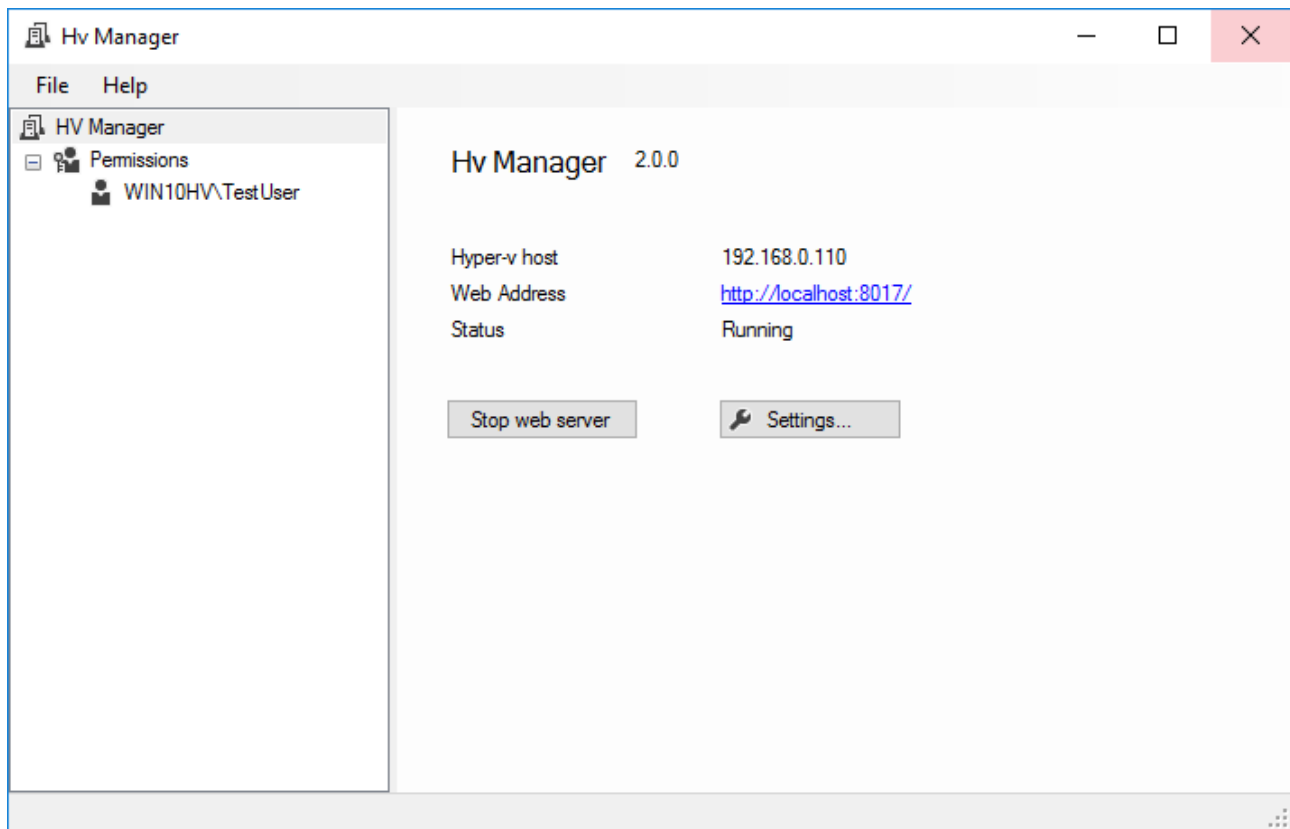

12. Нажмите ссылку в строке Web Address «Веб-адрес», откроется веб-браузер.

13. Для доступа к веб-интерфейсу введите имя и пароль пользователя

Управление уровнями доступа пользователей и групп

HV Manager поддерживает Claims-Based авторизацию пользователей и групп Windows. Пользователь предприятия может использовать свои учетные данные домена Windows для доступа к веб-интерфейсу HV Manager. Если компьютер с HV Manager не подключен к Active Directory, вы можете использовать локальные аккаунты и группы пользователей для настройки предоставления доступа к HV Manager.

1. Чтобы добавить пользователя или группу, перейдите на страницу Permissions «Доступ» и нажмите кнопку **Add User or Group** «Добавить пользователя или группу».
2. Появится стандартное диалоговое окно Users and Groups «Пользователи и группы». Вы можете выбирать пользователей и группы локального компьютера или из каталога Active Directory.

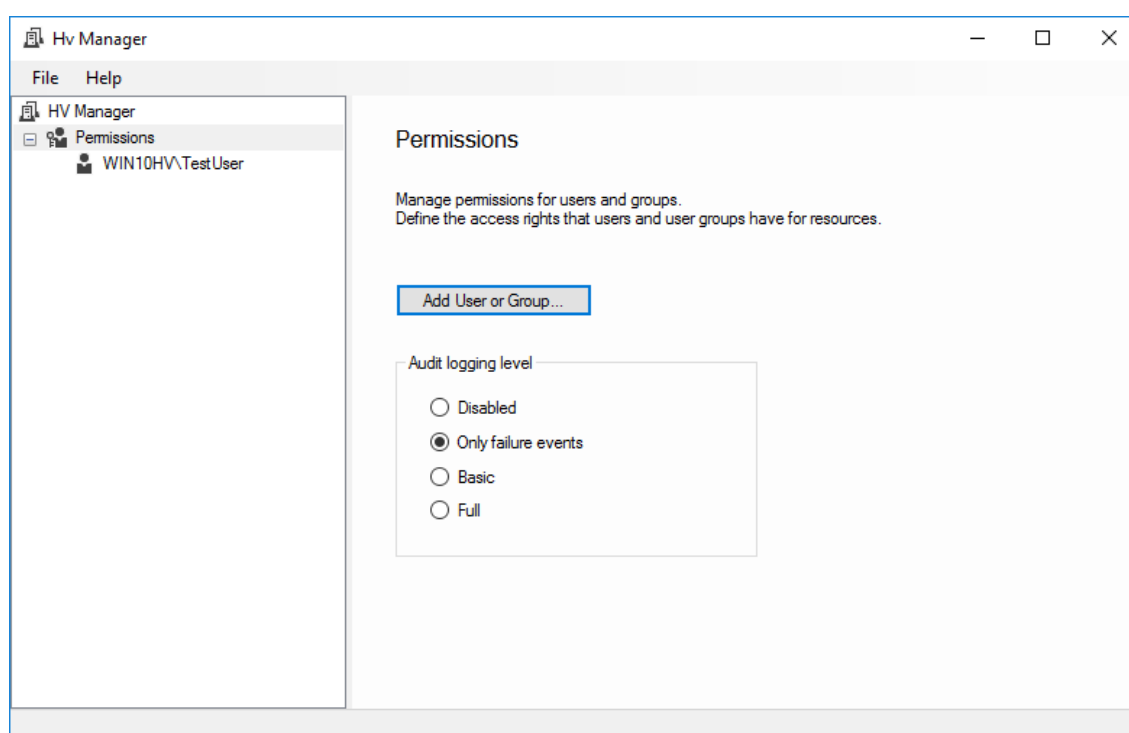

3. После добавления пользователя вы можете выбрать уровень его доступа к ресурсам. Каждый ресурс доступа соответствует элементу пользовательского интерфейса. Если доступ отключен, элемент будет скрыт от пользователя.

4. Чтобы назначить виртуальные машины пользователю или группе, нажмите кнопку **Add...** «Добавить». И затем выберите виртуальные машины из списка.

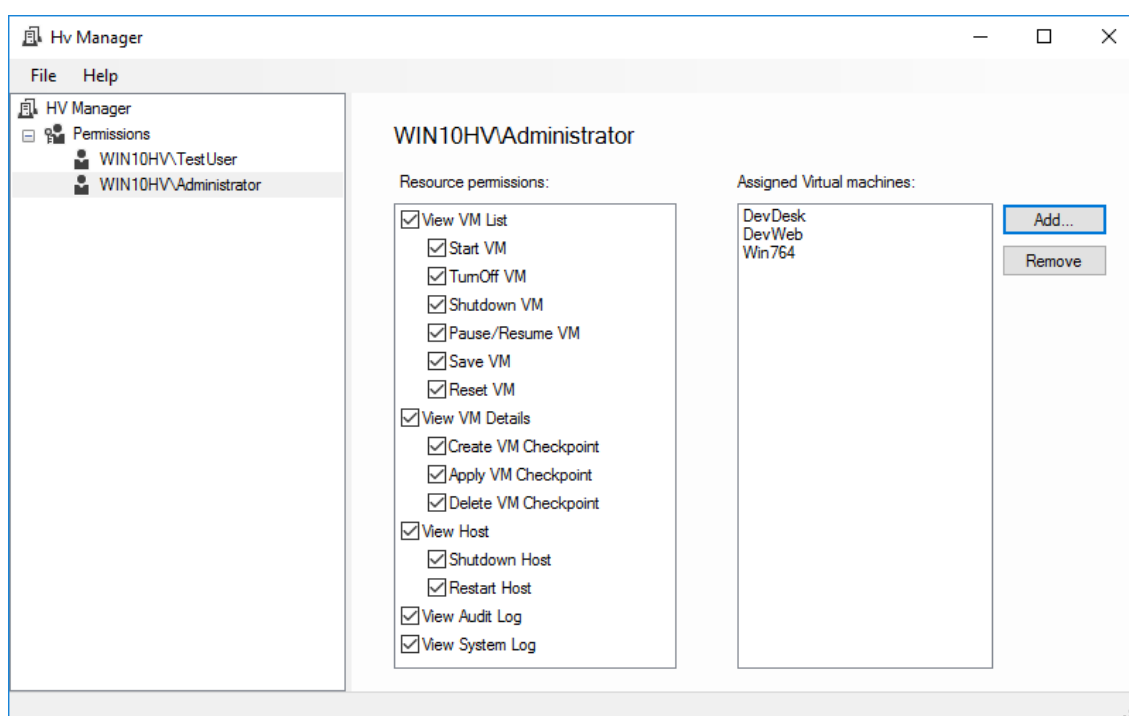
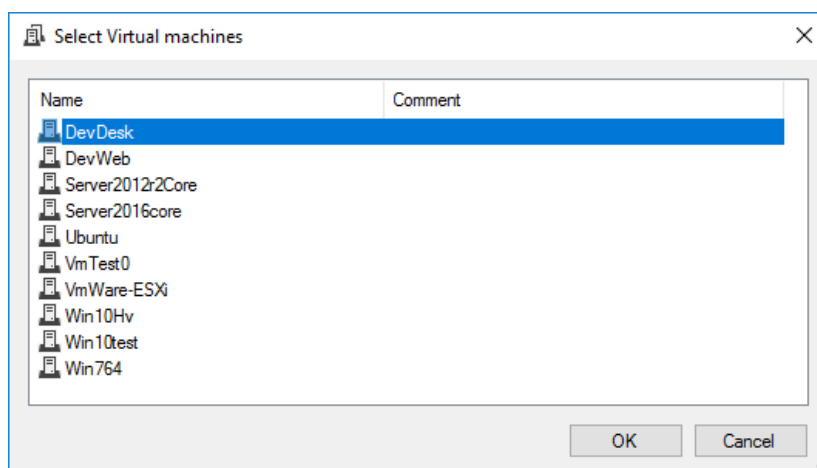

Примечание: если список назначенных виртуальных машин пуст, пользователь или группа будут иметь доступ ко всем виртуальным машинам.

Веб-интерфейс

Веб-интерфейс HV Manager содержит следующие функциональные возможности:

- На главной (домашней) странице отображается список виртуальных машин.
- Для просмотра страницы сведений о виртуальной машине, нажмите ссылку в столбце **Name** «Имя».

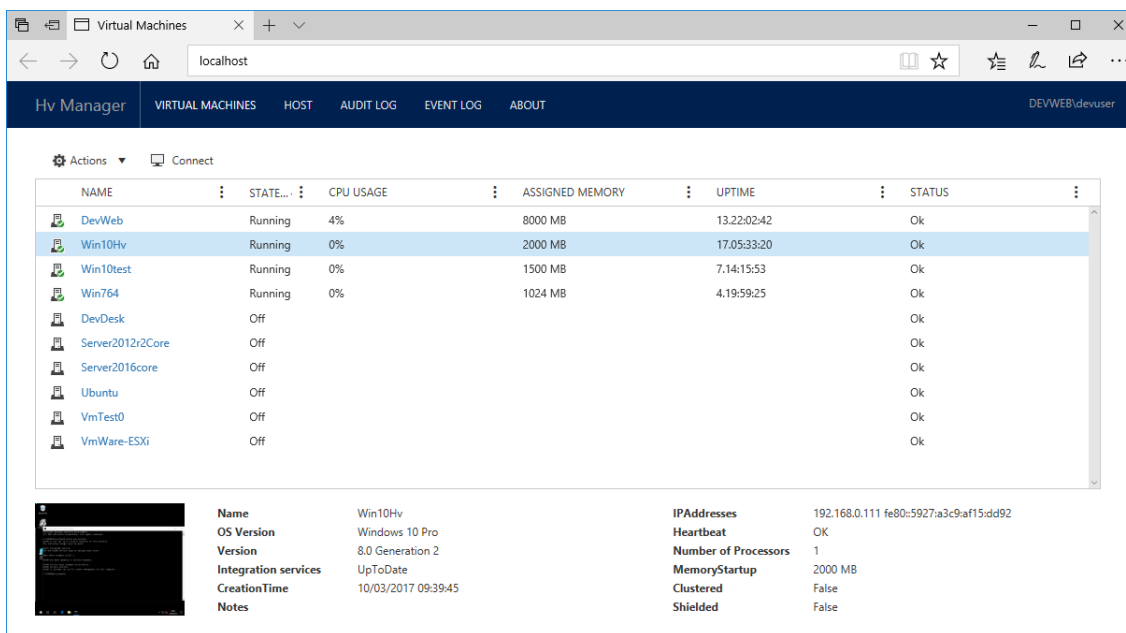

NAME	STATE...	CPU USAGE	ASSIGNED MEMORY	UPTIME	STATUS
DevWeb	Running	4%	8000 MB	13:22:02:42	Ok
Win10Hv	Running	0%	2000 MB	17:05:33:20	Ok
Win10test	Running	0%	1500 MB	7:14:15:53	Ok
Win764	Running	0%	1024 MB	4:19:59:25	Ok
DevDesk	Off				Ok
Server2012r2Core	Off				Ok
Server2016core	Off				Ok
Ubuntu	Off				Ok
VmTest0	Off				Ok
VmWare-ESXi	Off				Ok

Name	Win10Hv	IPAddresses	192.168.0.111 fe80::5927:a3c9af15:dd92
OS Version	Windows 10 Pro	Heartbeat	OK
Version	8.0 Generation 2	Number of Processors	1
Integration services	UpToDate	MemoryStartup	2000 MB
CreationTime	10/03/2017 09:39:45	Clustered	False
Notes		Shielded	False

- Страница сведений о виртуальной машине VM Details

- Win10Hv Section:** Contains a 'Connect' button and a table of host details:

OS Version	Windows 10 Pro
State	Running
Uptime	17:05:33:52
IP Address	192.168.0.111
Notes	fe80:5927:a3:c9af15:dd92
- Monitoring Section:** Features a line graph titled 'Host CPU Utilisation' showing usage over time, with a peak around 8%.
- Checkpoints Section:** Includes buttons for 'Create...', 'Apply...', and 'Delete...'. A single checkpoint is listed: 'Win10Hv (2017-6-19 18:43:04) (19/06/2017 18:41:33)' with a 'Now' button.
- System Info Section:** A list of system parameters with expandable sections:
 - General: Operating normally
 - Memory: 2000 MB
 - Processor: 1
 - Hard Drives: 127 GB
 - Network Adapters: Ext(LAN2)
 - Integration Services: Version State UpToDate 0.0
 - Replication: Disabled

- Страница хоста отображает информацию о Hyper-V хосте а также позволяет завершить работу или перезапустить хост.

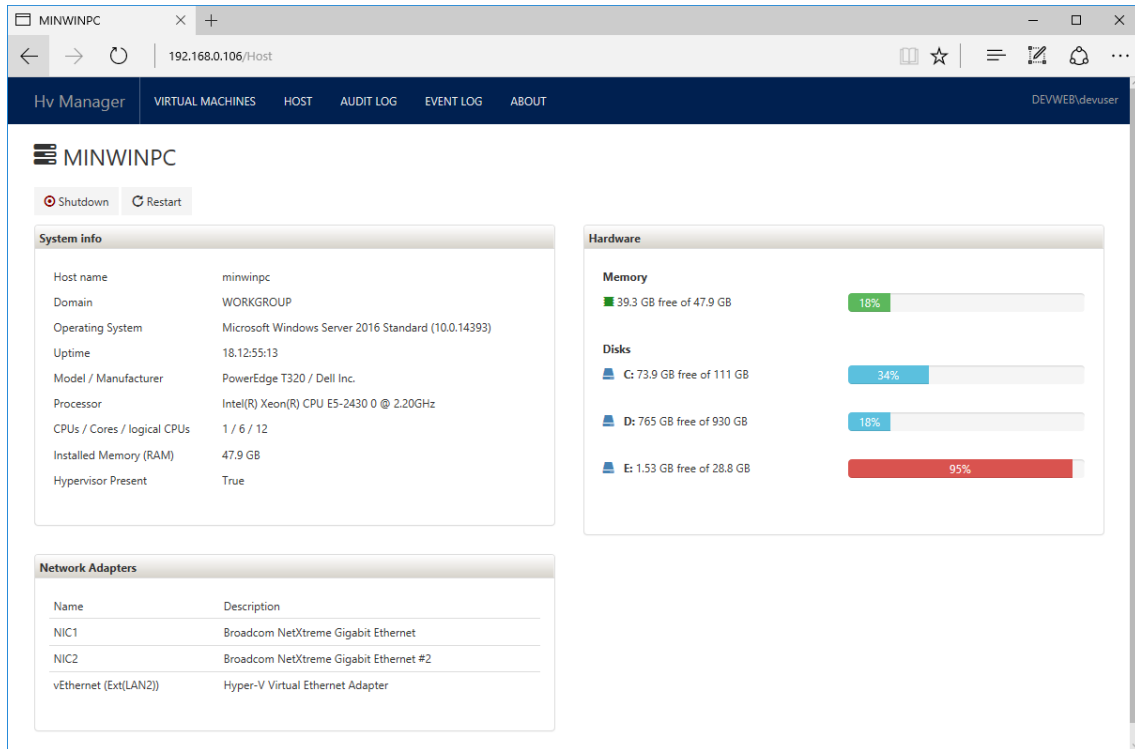

- Журнал приложений отображает такие события, как запуск и остановка службы HV Manager и системные ошибки.

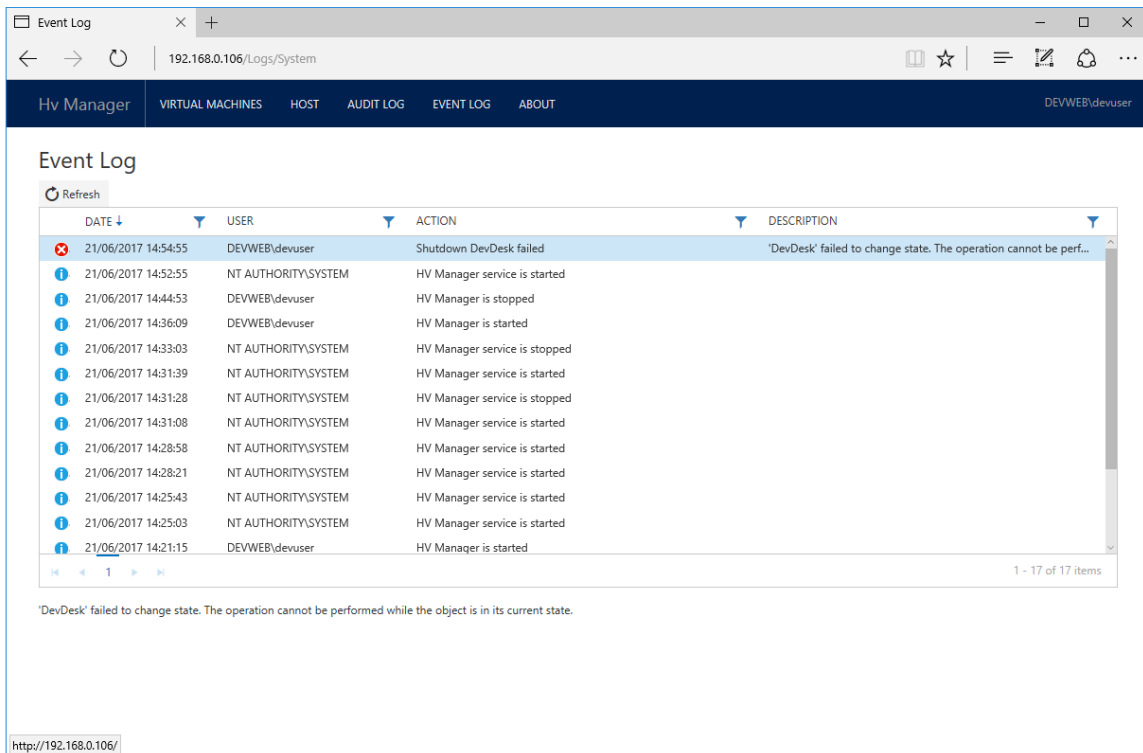

- Страница User Audit log «Журнал аудита пользователя». Уровень ведения журнала можно изменить в инструменте настройки HV Manager.

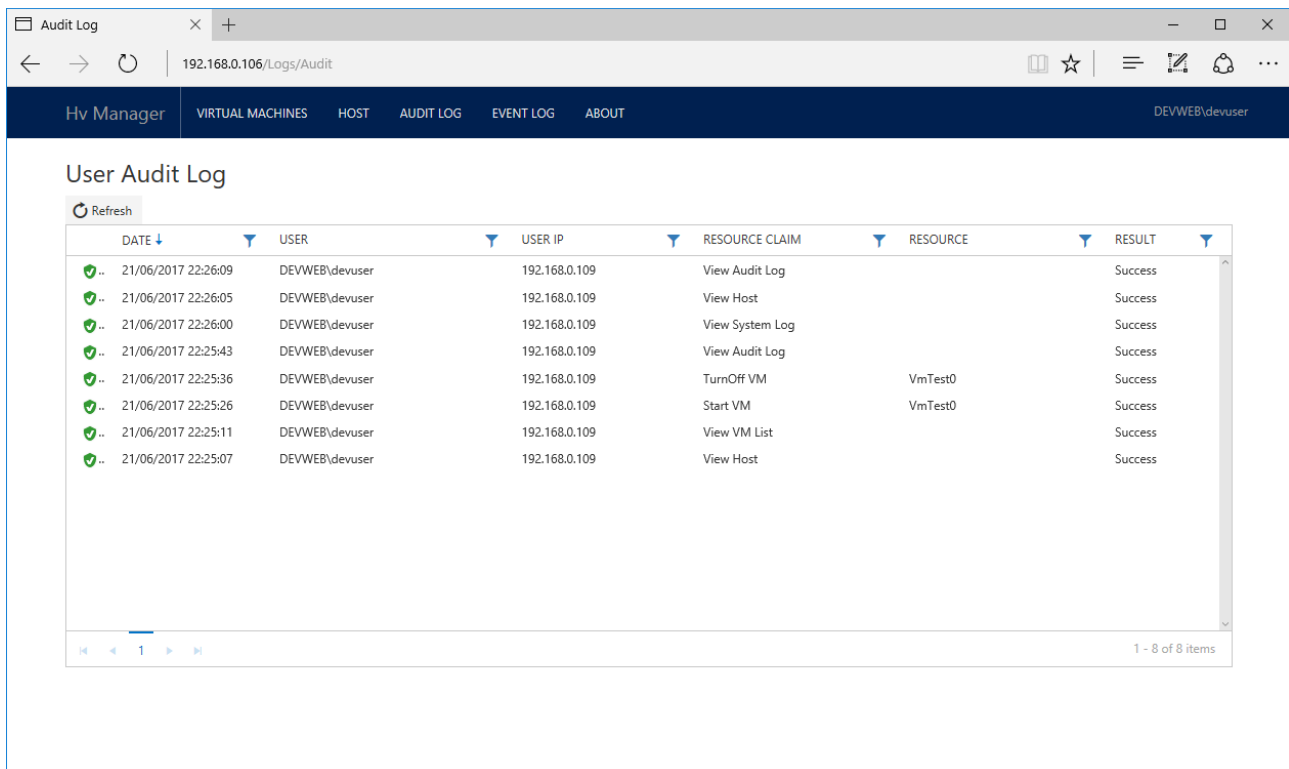

DATE	USER	USER IP	RESOURCE CLAIM	RESOURCE	RESULT
21/06/2017 22:26:09	DEVWEB\devuser	192.168.0.109	View Audit Log		Success
21/06/2017 22:26:05	DEVWEB\devuser	192.168.0.109	View Host		Success
21/06/2017 22:26:00	DEVWEB\devuser	192.168.0.109	View System Log		Success
21/06/2017 22:25:43	DEVWEB\devuser	192.168.0.109	View Audit Log		Success
21/06/2017 22:25:36	DEVWEB\devuser	192.168.0.109	TurnOff VM	VmTest0	Success
21/06/2017 22:25:26	DEVWEB\devuser	192.168.0.109	Start VM	VmTest0	Success
21/06/2017 22:25:11	DEVWEB\devuser	192.168.0.109	View VM List		Success
21/06/2017 22:25:07	DEVWEB\devuser	192.168.0.109	View Host		Success

At the bottom of the table, there is a pagination control showing '1' and '1 - 8 of 8 items'.

Лицензирование

- **Оценочная лицензия** - временная лицензия, которая может использоваться только для оценки продукта. Оценочная лицензия действительна в течение 30 дней после установки продукта и содержит все функциональные возможности, предоставляемые оплачиваемой лицензией. Бесплатная 30-дневная оценочная лицензия будет применяться автоматически с момента первой установки.
- **Бесплатная лицензия.** По завершении периода оценки HV Manager может использоваться бесплатно для управления 5 виртуальными машинами.
- **Лицензия на сервер.** HV Manager лицензируется для каждого сервера. «Сервер» означает физическую или виртуальную машину, способную запускать серверное программное обеспечение Microsoft Hyper-V. Вам необходимо приобрести отдельную лицензию для каждого управляемого сервера. Вы можете передать лицензию с одного сервера на другой. Одна лицензия не может использоваться одновременно на нескольких серверах.

Установка лицензии.

Информация об установленных лицензиях доступна в диалоговом окне About Hv Manager «О программе Hv Manager».

После покупки лицензия будет доставлена в виде .txt-файла.

Файл лицензии может быть установлен следующим образом:

1. Запустите инструмент настройки HV Manager.
2. В меню **Help** «Справка» выберите **About Hv Manager...** «О программе Hv Manager».
3. В диалоговом окне About «О программе» нажмите **Add...** «Добавить ...» и выберите файл лицензии.
4. Перезапустите службу HV Manager, чтобы начать пользоваться лицензией.

